

Webinar

VOLONTARI E DPI NELL'ERA COVID-19: CRITICITÀ E NUOVE SOLUZIONI

Relatori: Daniela Panariti
Stefano Farina

Venerdì 2 ottobre, 2020
dalle 14.00 alle 15.30



VOLONTARI E DPI NELL'ERA COVID-19: CRITICITÀ E NUOVE SOLUZIONI

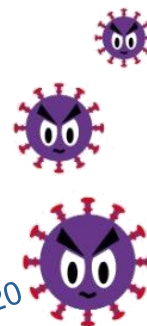

© Daniela Panariti – Stefano Farina
AIFOS PROTEZIONE CIVILE – REAS 2020



NULLA

AUTOTUTELE

OBBLIGO
USO DPI

COVID
19

OBBLIGO
USO DPI
PREVENZIONE
RISCHIO
CONTAGIO
COVID

ECCEZIONE
SITUAZIONI SPECIFICHE
(es. SOCCORSO SANITARIO
O ANTINCENDIO)



Daniela Panariti

Volontario del Gruppo Comunale di
Protezione Civile di Thiene
RSP e Consulente in materia di Sicurezza sul
luogo di lavoro



Stefano Farina

Vice Presidente AiFOS Protezione Civile,
R.S.P.P. Servizio Prevenzione Rischi della
Protezione Civile
della Provincia Autonoma di Trento

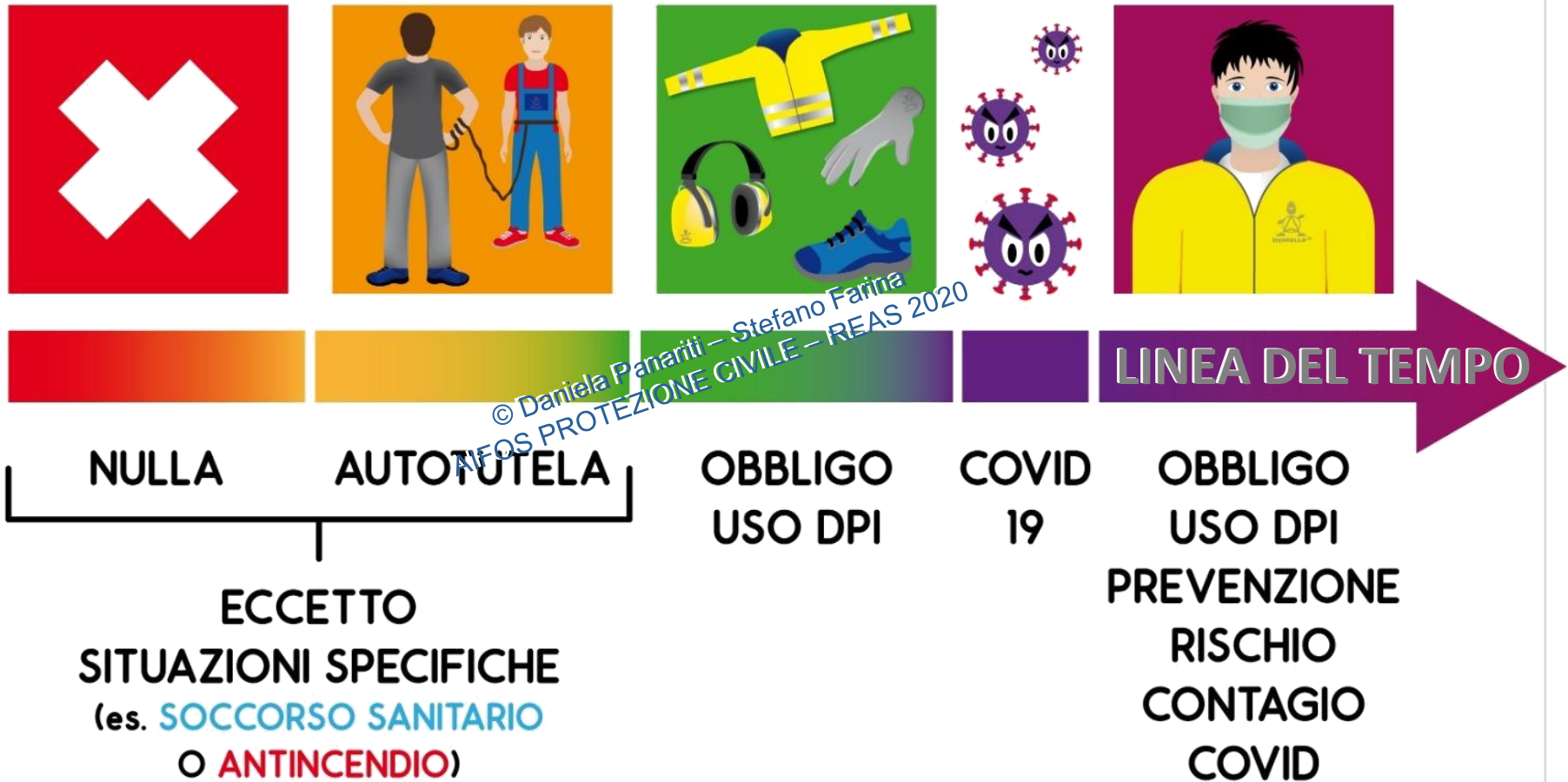

L'ABITUDINE



© Daniela Panariti – Stefano Farina
AIFOS PROTEZIONE CIVILE – REAS 2020



PRASSI DA MEDIOEVO

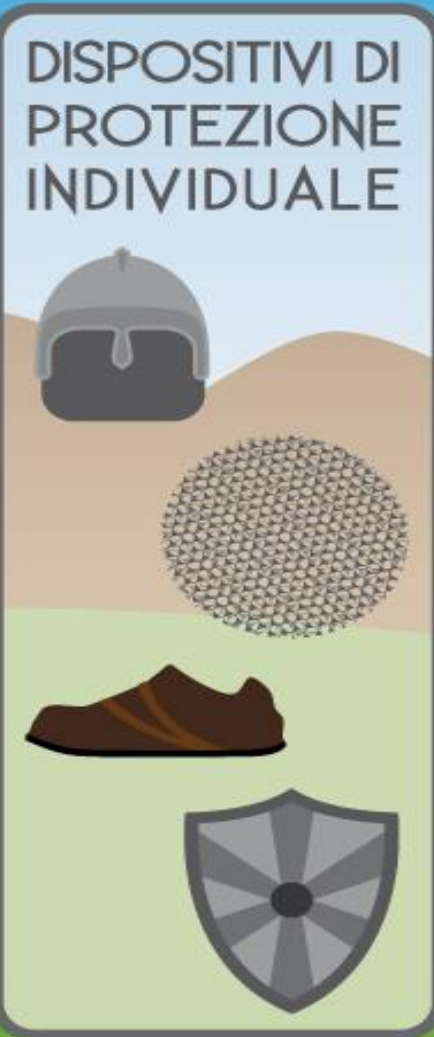
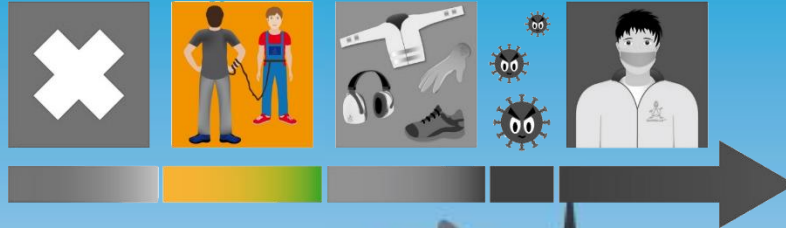

UN PASSO ALLA VOLTA

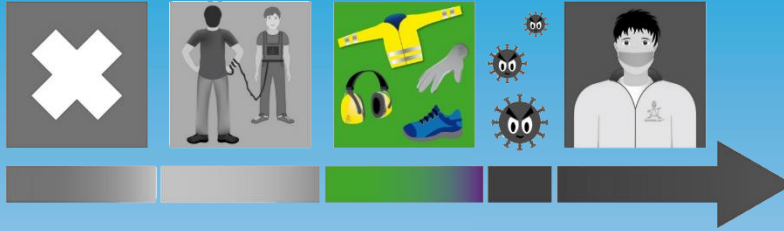

© Daniela Panariti - Stefano Farina
AIFOS PROTEZIONE CIVILE - REAS 2020



DISPOSITIVI DI
PROTEZIONE
INDIVIDUALE



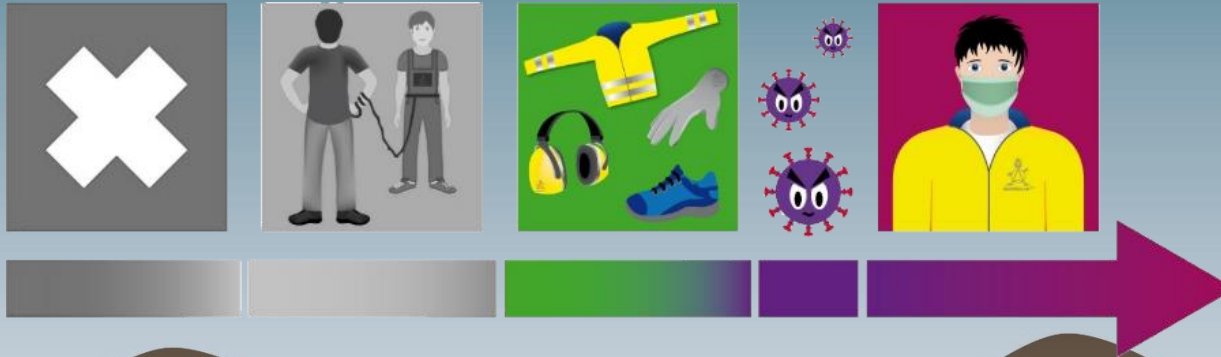

© Daniela Panariti – Stefano Farina
AIFOS PROTEZIONE CIVILE – REAS 2020



LINEA A DANIELA

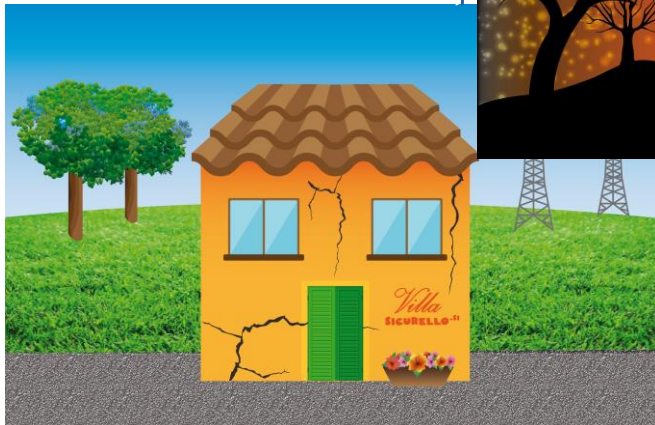

- Informazione alla popolazione
- Assistenza ai soggetti maggiormente vulnerabili (giovani, anziani, malati disabili)
- Soccorso e assistenza sanitaria (dove non arriva la CRI ed il sistema di PC)
- Conduzione di mezzi speciali
- Uso di attrezzature speciali
- Logistica



Presidio COC – COI



© Daniela Panariti – Stefano Farina
AIFOS PROTEZIONE CIVILE – REAS 2020

Guanti in lattice, mascherina,
igienizzazione delle postazioni, dei
telefoni, dei PC per consentire la
turnazione in sicurezza.

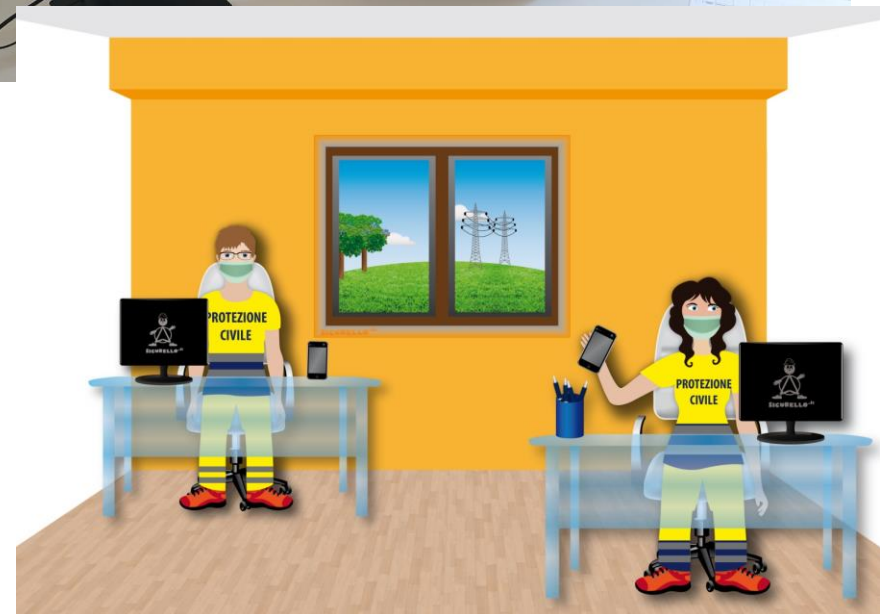

Supporto ai “soggetti fragili”



Distribuzione pasti, assegni
per il sostentamento delle
famiglie in difficoltà,
distribuzione mascherine,
controllo del territorio,
montaggio tende triage.





Distribuzione mascherine alla popolazione

© Daniela Panariti - Stefano Farina
AIFOS PROTEZIONE CIVILE - REAS 2020



Distribuzione pasti alla popolazione



© Daniela Panariti – Stefano Farina
AIFOS PROTEZIONE CIVILE – REAS 2020





Controllo del territorio

Montaggio tende triage
presso ospedali, strutture
sanitarie



I DPI dovrebbero:

- essere adeguati ai rischi da prevenire, senza comportare di per sé un rischio maggiore;
- essere adeguati alle condizioni esistenti sul luogo di attività;
- tenere conto delle esigenze ergonomiche o di salute del volontario;
- poter essere adattati all'utilizzatore secondo le sue necessità.



Vedremo nelle slides successive che non sempre è così!

Intervista ai Volontari

- difficoltà respiratorie
- problemi di vestibilità
- difficoltà nella comunicazione
- difficoltà nell'assicurare il ricambio di DPI
- condizioni atmosferiche avverse
- difficoltà nel rispetto del distanziamento tra volontari

© Daniela Panariti – Stefano Farina
AIFOS PROTEZIONE CIVILE – REAS 2020

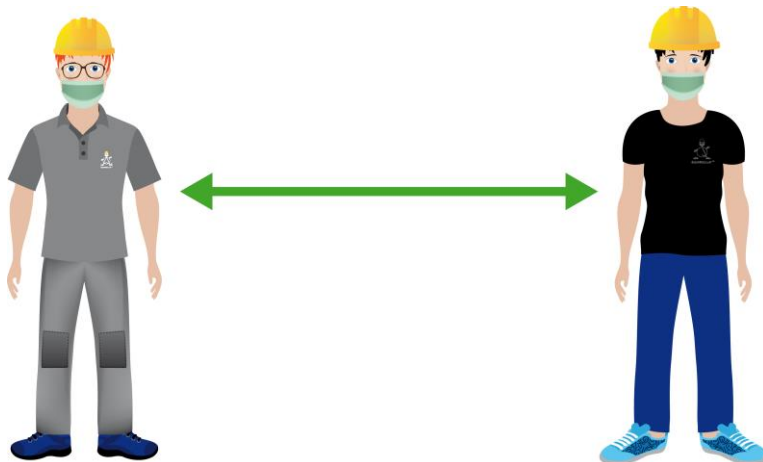

Rianimazione cardio polmonare

PRIMA



DOPO

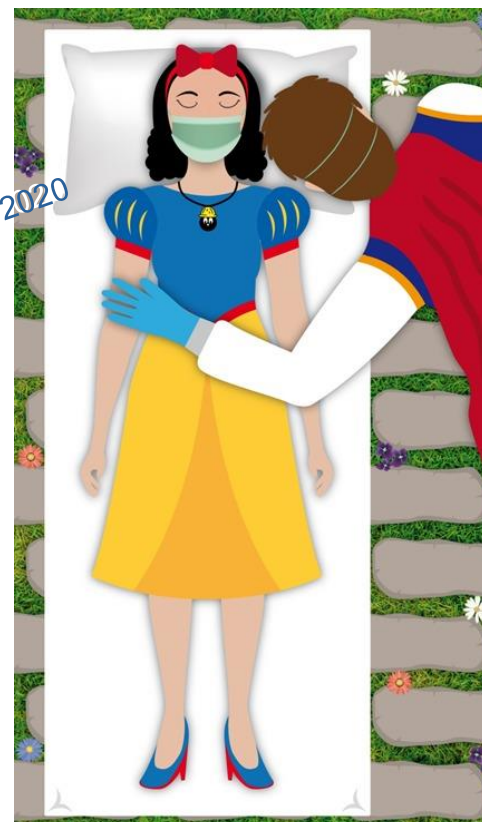

© Daniela Panariti – Stefano Farina
AIFOS PROTEZIONE CIVILE – REAS 2020

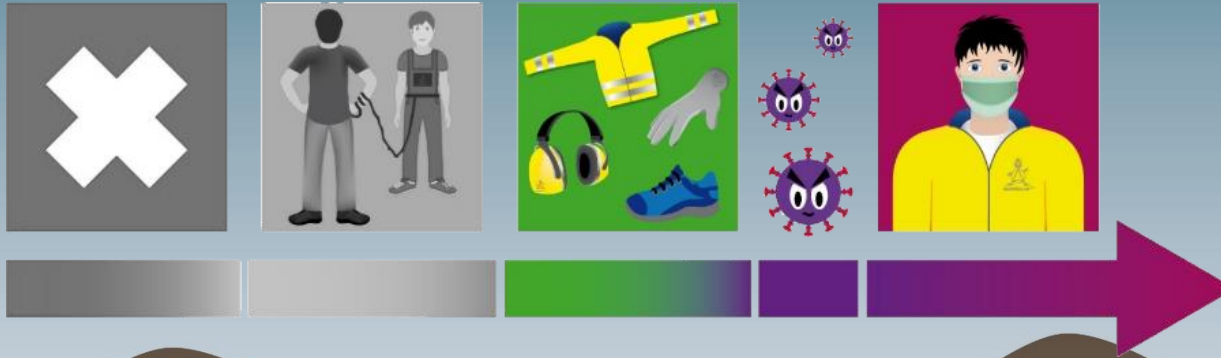

© Daniela Panariti – Stefano Farina
AIFOS PROTEZIONE CIVILE – REAS 2020



LINEA A STEFANO

CONSAPEVOLEZZA

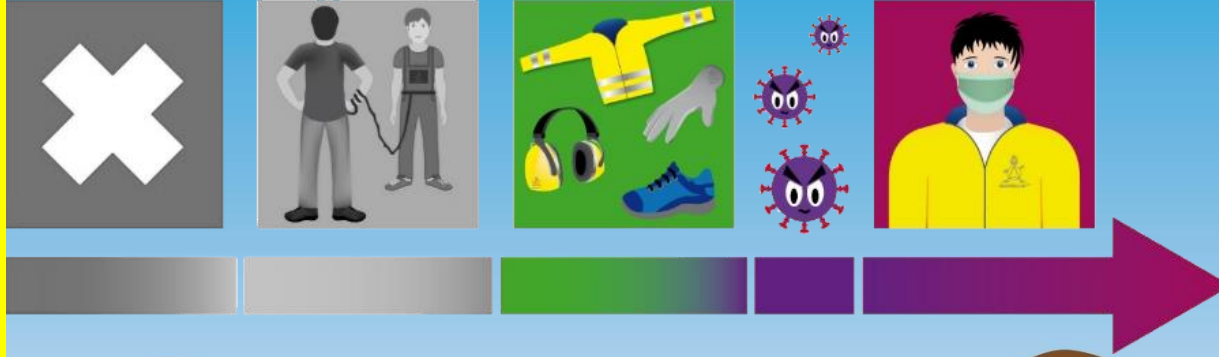

© Daniela Panariti – Stefano Farina
AIFOS PROTEZIONE CIVILE – REAS 2020



NON C'E' SOLO IL PROBLEMA DEL CORRETTO UTILIZZO



✓ La vestizione



✓ La conservazione



✓ La svestizione



✓ Il deposito



✓ La pulizia



✓ Lo smaltimento

© Daniela Panariti – Stefano Farina
AIFOS PROTEZIONE CIVILE – REAS 2020

NON C'E' SOLO IL PROBLEMA DEL CORRETTO UTILIZZO



✓ Manutenzione



✓ Reintegro

© Daniela Panariti – Stefano Farina
AIFOS PROTEZIONE CIVILE – REAS 2020



✓ Durata



✓ Materiale conforme
e non conforme

NON C'E' SOLO IL PROBLEMA DEL CORRETTO UTILIZZO

✓ D.P.I =

Dispositivi di protezione individuale

ad uso personale o di squadra !?!?!?!?

© Daniela Paroliti - Stefano Farina
AIFOS PROTEZIONE CIVILE REAS 2020



!!! USO PROMISCUO !!!
(consapevole o per contingenza)



NON C'E' SOLO IL PROBLEMA DEL CORRETTO UTILIZZO

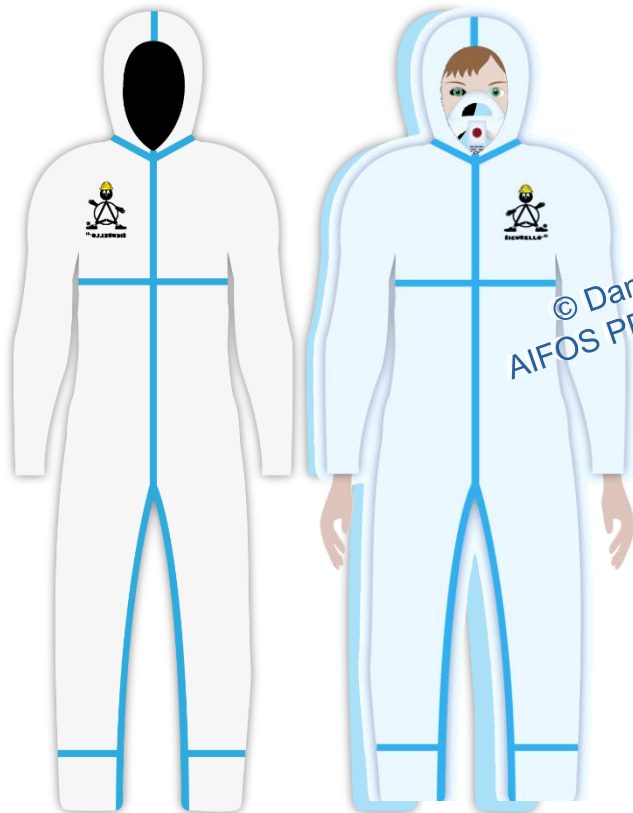

© Daniela Panariti - Stefano Farina
AIFOS PROTEZIONE CIVILE - REAS 2020



LA SCELTA
(e la disponibilità)

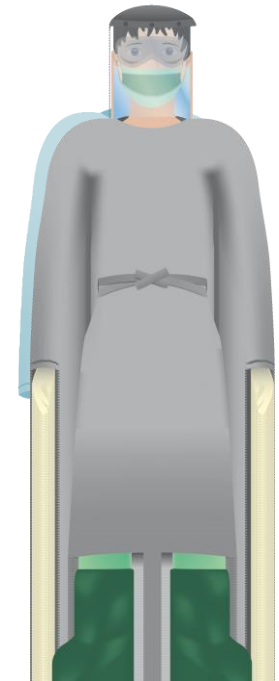
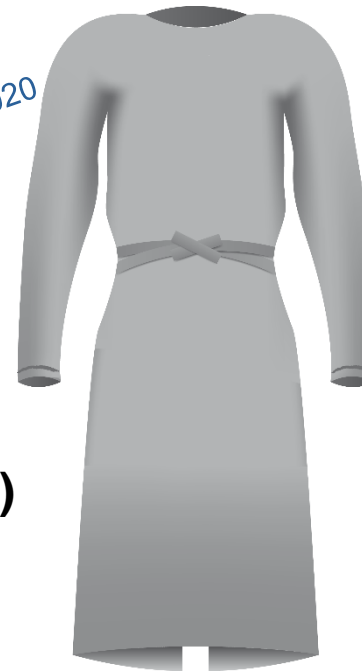

**NON C'E' SOLO IL PROBLEMA DEL
CORRETTO UTILIZZO DEI D.P.I.**

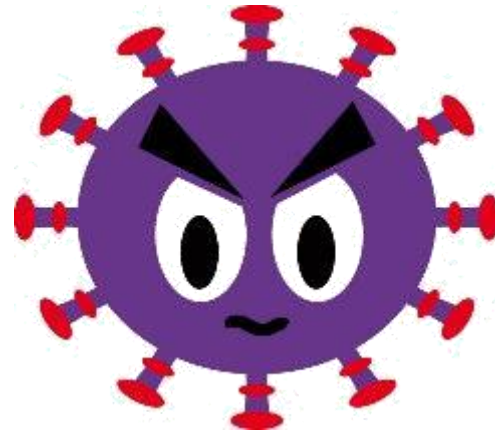

...

RIFLESSIONI AD ALTA VOCE

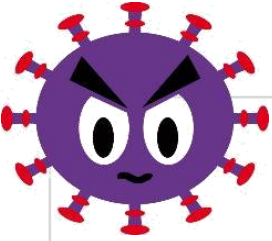

NON C'E' SOLO IL PROBLEMA DEL CORRETTO UTILIZZO



© Daniela Panariti – Stefano Farina
AIFOS PROTEZIONE CIVILE – REAS 2020

**ANSIOSI
ANGOSCIATI
IRREQUIETI
IPOCONDRIACI**

**TIMOROSI
PREOCCUPATI
APPRENSIVI**

**SERENI
CALMI
TRANQUILLI
PAZIENTI**

**DISINTERESSATI
INDIFFERENTI
INDOLENTI**

**NEGAZIONISTI
MENEFREGHISTI
AGGRESSIVI
NEGLIGENTI**

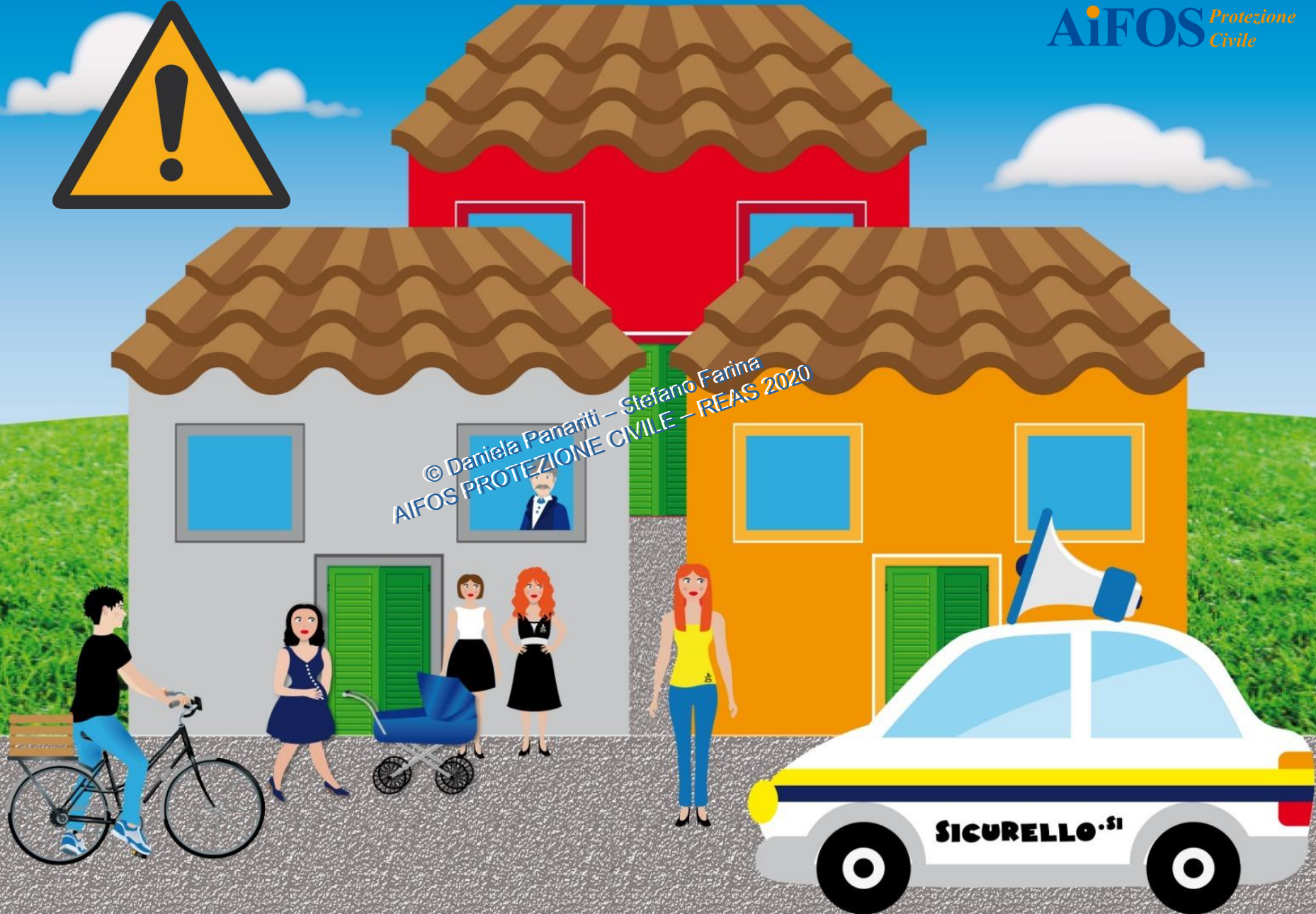

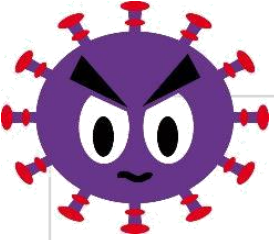

NON C'E' SOLO IL PROBLEMA DEL CORRETTO UTILIZZO



chi pulisce?

quanto e quando
si pulisce?

cosa si
pulisce?



pulizia, igienizzazione, sanificazione



IGIENE DI FURGONI E CABINE DI GUIDA / PILOTAGGIO



Porre attenzione all'igiene delle superfici che si toccano (volante, leve, pulsanti, sedili, finestrini, ecc.) avendo cura di pulirle all'inizio e alla fine dell'attività con le soluzioni disinfettanti presenti e contenenti alcol, utilizzando il panno carta.

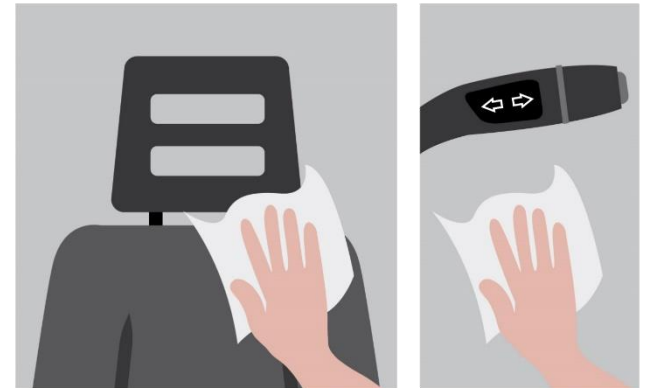



IGIENE DELLE SUPERFICI

Porre attenzione all'igiene delle superfici che si toccano (joystick, radiocomandi, pulsantiere, leve, ecc.) avendo cura di pulirle all'inizio e alla fine dell'attività con le soluzioni disinfettanti presenti e contenenti alcol, utilizzando il panno carta.

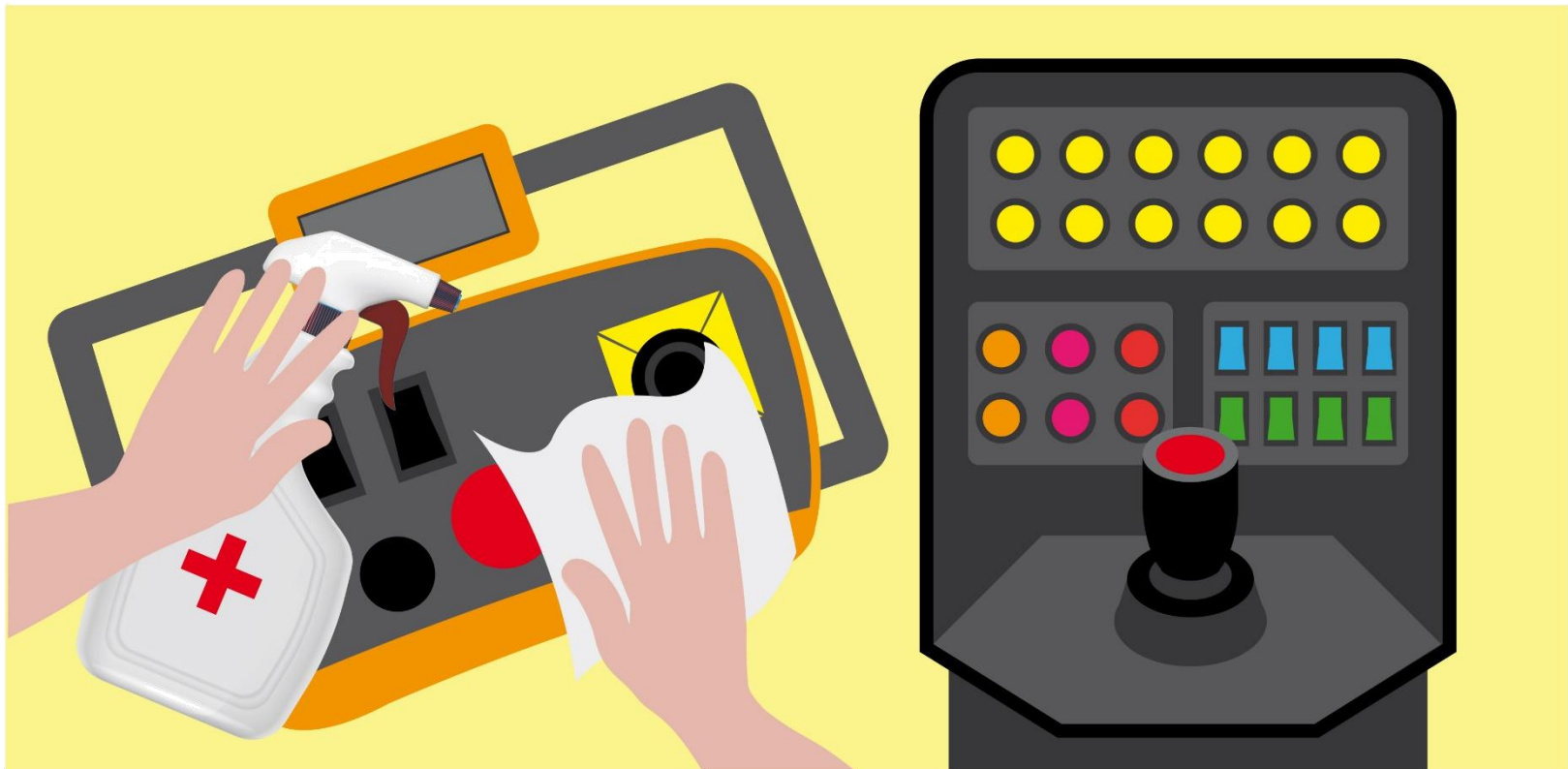



IGIENE DELLE SUPERFICI

Porre attenzione all'igiene delle superfici che si toccano (tastiera, monitor, mouse, ecc.) avendo cura di pulirle all'inizio e alla fine dell'attività con le soluzioni disinfettanti presenti e contenenti alcol, utilizzando il panno carta.

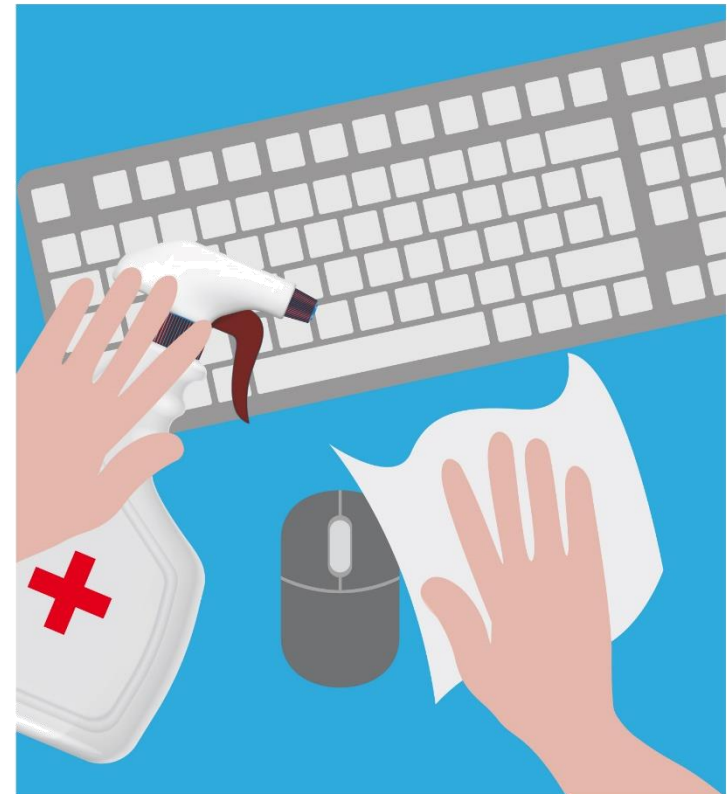



1

© Daniela Panariti - Stefano Farina
AIFOS PROTEZIONE CIVILE - REAS 2020



2







© Daniela Panariti – Stefano Farina
AIFOS PROTEZIONE CIVILE – REAS 2020



QUANDO ESSERE **POSITIVI** È **NEGATIVO**



SEMPRE LONTANI

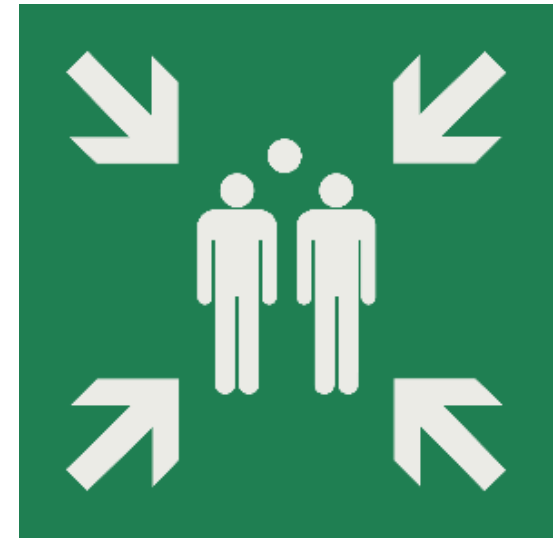



**INDOSSARE CORRETTAMENTE LA MASCHERINA
COPRENDO BOCCA E NASO**

**È VIETATO LASCIARE SCOPERTO IL NASO
O TENERE LA MASCHERINA SUL COLLO**



COME COMPORTARSI CON I COLLEGHI E CON LE ALTRE PERSONE

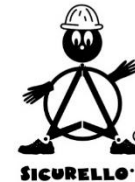

Evitare il contatto ravvicinato con persone che soffrono di infezioni respiratorie acute



Sono vietate le strette di mano, gli abbracci ed ogni tipo di contatto fisico



Non toccarsi naso, occhi e bocca con le mani



Non assumere farmaci antivirali e antibiotici a meno che non siano prescritti dal medico



Divieto di passarsi il cellulare



Divieto di passarsi gli attrezzi



Non scambiare o condividere bottiglie o bicchieri

PICCOLI SACRIFICI per GRANDI RISULTATI

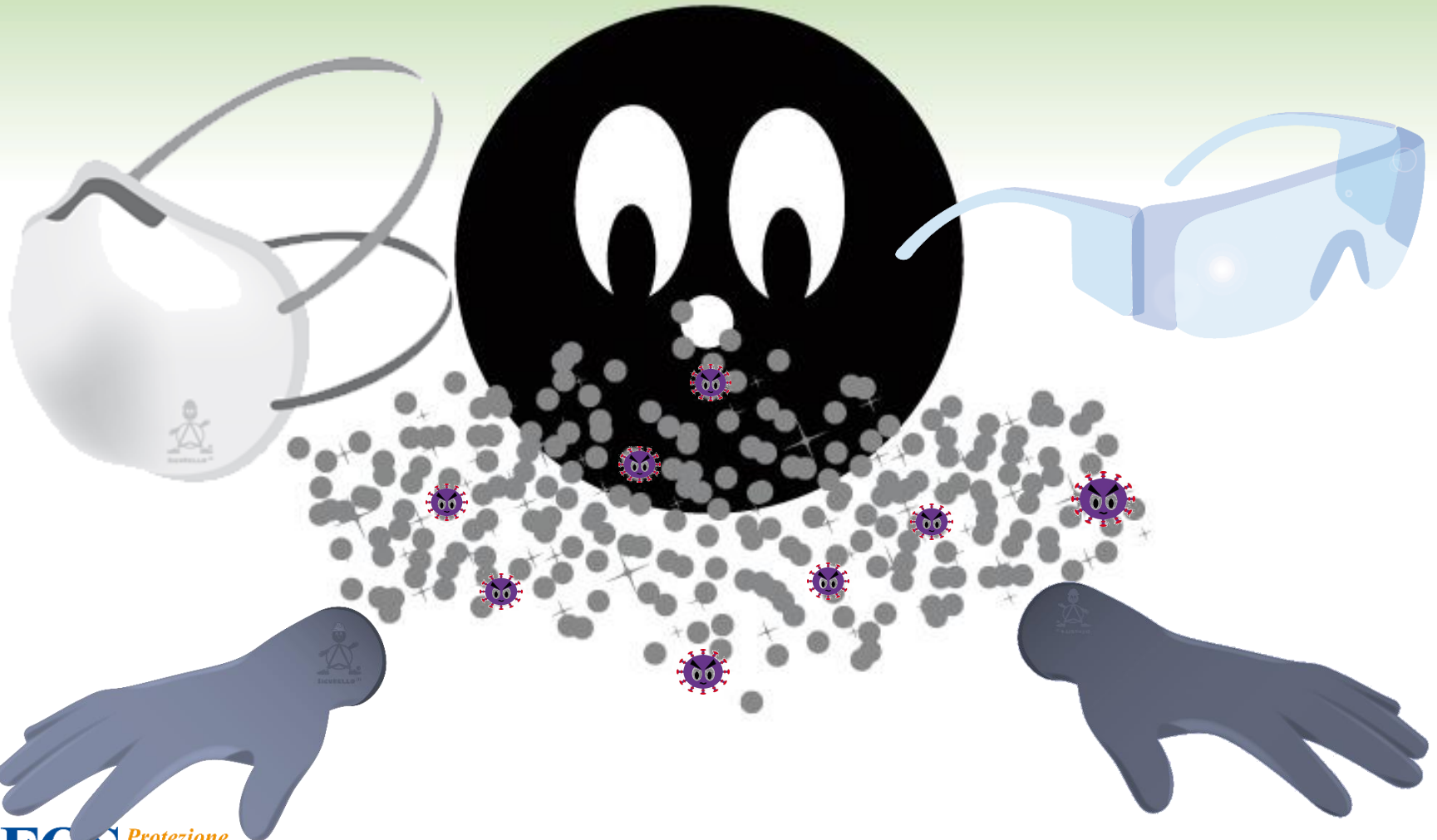

AiFOS *Protezione
Civile*

Grazie per l'attenzione

